

XXII Grand Prix Pomorza w Biegu na Orientację

Gdynia

28-30.08.2026



Biuletyn 0
01.07.2026 r

1. Organizator

Uczniowski Klub Sportowy „Azymut 45” Gdynia
81-578 Gdynia ul. Wiczlińska 33

2. Data i miejsce

Gdynia Chwarzno - Wiczlino 28-30.08.2026 r.

3. Zespół głównych organizatorów

Kierownik zawodów - Agata Porzycz tel. 502-283-461
Sędzia główny - Adam Pesta
Obsługa IT - Jakub Białogrodzki

4. Program zawodów

27.08.2026	Przyjmowanie ekip	19:00 - 21:00
28.08.2026	Bieg średniodystansowy	15:30 - 18:00
29.08.2026	Bieg klasyczny	10:00 - 14:00
29.08.2026	Impreza dodatkowa	18:00 - 20:00
30.08.2026	Bieg średniodystansowy	10:00 - 13:00
	Podsumowanie zawodów	13:30

5. Biuro zawodów

27.08 (czwartek) w godz. 20:00 - 21:00
Gdynia

28.08 (piątek) w godz. 12:30 – 14:30
w centrum zawodów Gdynia Chwarzno - Wiczlino

29.08 (sobota) w godz. 9:00 – 10:00
w centrum zawodów Gdynia Chwarzno - Wiczlino

31.08 (niedziela) w godz. 9:00 – 10:00
w centrum zawodów Gdynia Chwarzno - Wiczlino

6. Mapy

Aktualność sierpień 2026

Fragmenty map:

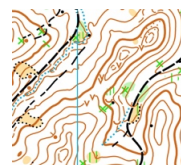

7. Teren zawodów

Ukształtowanie terenu zróżnicowane; przewyższenia do 50m; teren morenowy; gęsta sieć dróg; przebieżność w większości dobra i bardzo dobra.

8. Kategorie wiekowe

Sportowe:

K10, K12, K14, K16, K18, K20, K21E, K21S, K35, K40, K45, K50, K55, K60, K65, K70, K75+

M10, M12, M14, M16, M18, M20, M21E, M21S, M35, M40, M35-44S, M45, M50, M55, M60, M65, M70, M75, M80, M85, M90+

Rekreacyjno - sportowe

- K10N, M10N (dla najmłodszych, trasa wyznakowana)
- KM10R (bardzo łatwa, krótka, dla rodzin z dziećmi)
- Krótka (łatwa, krótka, dla początkujących)
- Średnia (trudniejsza, dłuższa, dla średniozaawansowanych)
- Długa (trudna technicznie, wymagająca fizycznie)

9. Zgłoszenia

Termin zgłoszeń do **17.08.2026** roku (poniedziałek).

Zgłoszenia przyjmowane są poprzez [formularz zgłoszeniowy](#) na stronie Polskiego Związku Orientacji Sportowej.

W przypadku problemów ze zgłoszeniem poprzez formularz PZOS należy je przestać na adres e-mail:

gppomorza@gmail.com

10. Opłaty

K/M10N, 10R, Krótka	75,00 zł	lub 30,00 zł/etap
K/M10 – K/M14, Średnia	100,00 zł	lub 40,00 zł/etap
K/M 16-20, KM 65 i starsi, Długa	130,00 zł	lub 50,00 zł/etap

K/M21 - K/M60	160,00 zł	lub 60,00 zł/etap
Wypożyczenie karty SI	10,00 zł	lub 5,00 zł/etap
Zgubienie karty SI organizatora	250,00 zł	

Istnieje możliwość startu tylko w poszczególnych etapach
Opłaty można dokonać przelewem na konto lub gotówką w Biurze Zawodów

UKS „Azymut 45” Gdynia
81-578 Gdynia ul. Wiczlińska 33
Erste Bank Polska 2/O Gdynia
61 1090 1102 0000 0001 1522 1619

w treści przelewu - opłata startowa GPPom2026 + nazwa klubu/nazwisko

Zamówienia na faktury prosimy przysyłać na adres e-mail gppomorza@gmail.com

11. Inne

- planujemy jak co roku **treningi techniczne** pomiędzy Pucharem Bałtyku i Grand Prix Pomorza, bliższe informacje wkrótce;
- będzie **możliwość noclegów** w szkole na łózkach lub na podłodze z własnym sprzętem, szczegółowe informacje podamy 15 lipca
- zawody zostaną rozegrane zgodnie z obowiązującymi przepisami PZOS
- zawodnicy ubezpieczają się we własnym zakresie;
- zgłoszenie na zawody jest równoznaczne z akceptacją postanowień biuletynu oraz zgodą na przetwarzanie danych osobowych i wizerunku w celach organizacyjnych.

ZAPRASZAMY!